

E-Serie 102
"beidseitig flächenbündige Türen mit unsichtbaren Rahmen"

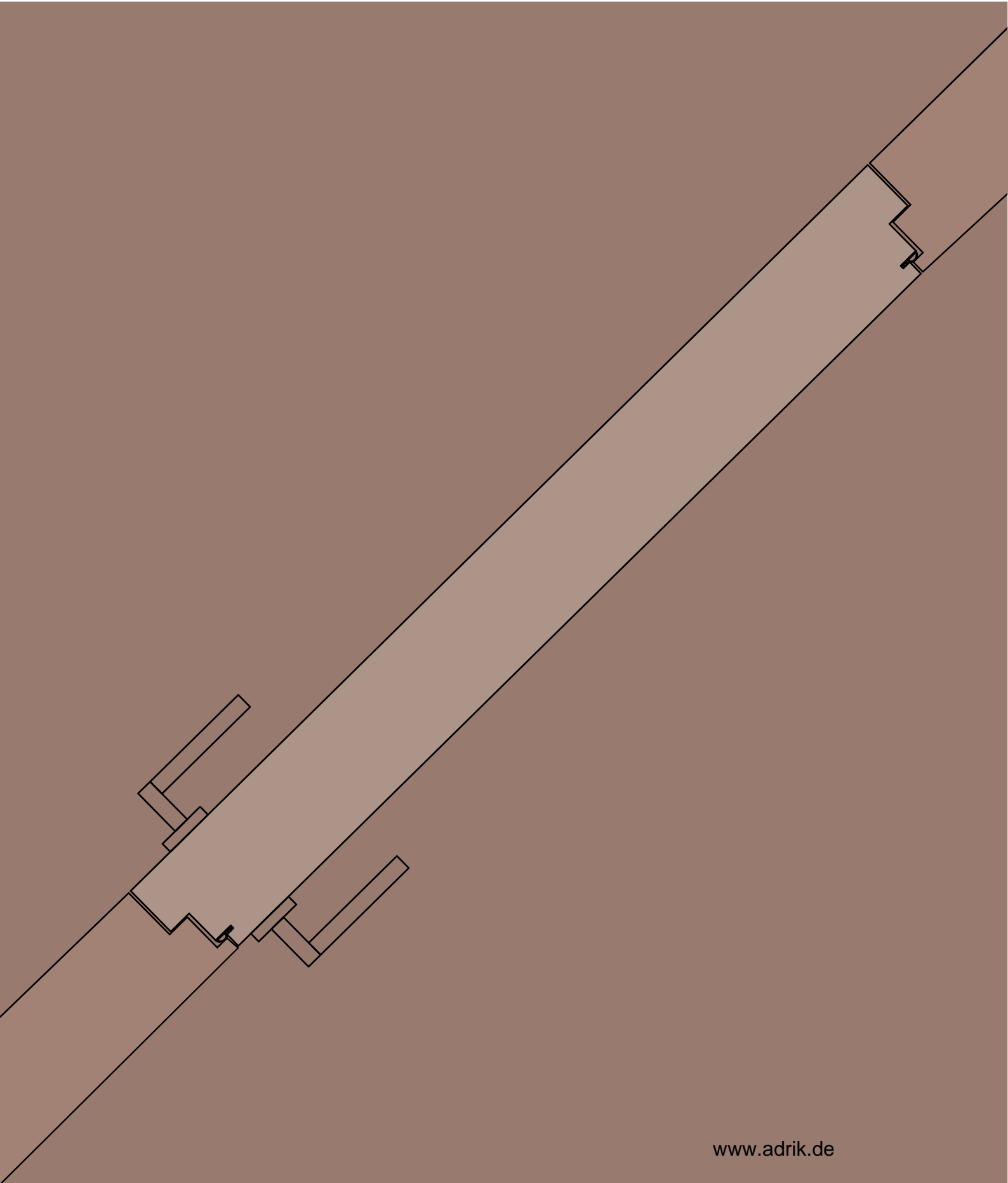

Wandbündige Flügeltür 102 E-Serie www.adrik.de

Beschreibung	48
Öffnungsrichtung	49
Türelemente	50
Tür für eine Mauerwand	51
Raumhöhetür für eine Mauerwand	52
Tür für eine Gipskartonwand	53
Raumhöhetür für eine Gipskartonwand	54
Querschnitt der Tür für eine Mauerwand	55
Querschnitt der Tür für eine Gipskartonwand	56
Perspektive	57
Preisliste: Rahmen	58
Preisliste: Paneel	
- Ausführung: rohes Paneel	59
- Ausführung: weiße Grundierung	60
- Ausführung: Mattlackierung	61
- Ausführung: zartfarbige Glanzlackierung	62
- Ausführung: starkfarbige Glanzlackierung	63
Extra Zubehör	64
Preisliste: Extra Zubehör	65
Herstellungszeit	66
Bestellschein / Kostenvoranschlag Anfrage	67

Beschreibung

Die wandbündige Flügeltür 102 E-Serie wurde entwickelt, um eine noch größere Kontinuität zwischen Tür und Wand zu schaffen. Die 102mm- dicke Tür garantiert einen unsichtbaren Übergang von Wand und Tür sowohl im Innen- al auch im Außenraum.

Der Rahmen ist für Mauer- und für Gipskartonwände geeignet. Die Tür ist in der Version zum Drücken oder zum Ziehen erhältlich.

Nach dem Einbau kann der Rahmen in der Farbe der Wand gestrichen oder das vorgestrichene weiße Standardprofil beibehalten werden.

Die Montage des Rahmens sowohl für die Drück-als auch für die Ziehversion ist einfach und schnell. Bei Gipskartonwänden ist ein zusätzliches Profil, das am Standard-Rahmen befestigt ist, für den Einbau notwendig. Bei Mauerwänden werden Lochgitterstreifen verwendet, die die Verankerung des Rahmens in der Wand ermöglichen.

Um Verformungen des Profils während Transport und Einbau zu vermeiden, werden Distanzstücke benützt. Nachdem der Rahmen montiert ist, können die, von der Entfernung der Distanzstücke gebliebenen kleinen Löcher, mit Kitt gefüllt werden.

Eine weitere technische Eigenschaft der Tür E-Serie ist die Verwendung von versenkter, regulierbarer Scharnieren, die eine perfekte Kalibrierung des Lichts zwischen Rahmen und Paneel erlauben.

Ein magnetisches Türschloss, das zusammen mit der Tür geliefert wird, ersetzt die traditionellen Schlösser.

Das 102mm-dicke Sperrholzpaneel besteht aus einer 5mm- dicken MDF-Schicht und anderen ausgewählten Materialien. Das Paneel kann roh oder mit einer Grundierung, die die folgenden Bearbeitungen erleichtert, bestellt werden. Außerdem liefern wir auf Anfrage Paneele mit Türblättern aus verschiedenem Holz oder Paneele mit Matt- oder Glanzlackierung.

Eine Matrikelnummer identifiziert den Rahmen und das Paneel , um die Zurückverfolgbarkeit der Ware im Fall getrennter Lieferungen zu erleichtern und um die beste Kundenbetreuung zu ermöglichen.

ZUSAMMENFASSUNG.

- Vorgestrichener, 102mm-dicker Aluminiumrahmen
- regulierbare versenkte Scharniere
- magnetisches Türschloss
- 102mm dickes Paneel

Öffnungsrichtung

INNENRAUM

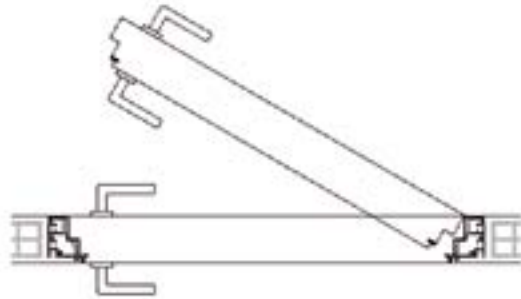

Rechtsanschlagtür zum Drücken

AUSSENRAUM

INNENRAUM

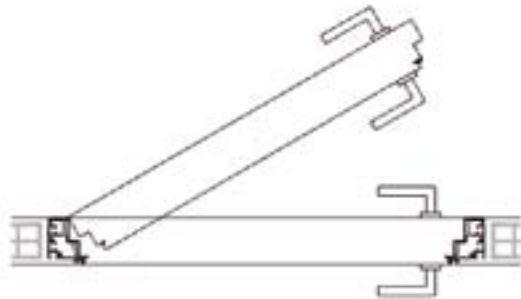

Linksanschlagtür zum Drücken

AUSSENRAUM

INNENRAUM

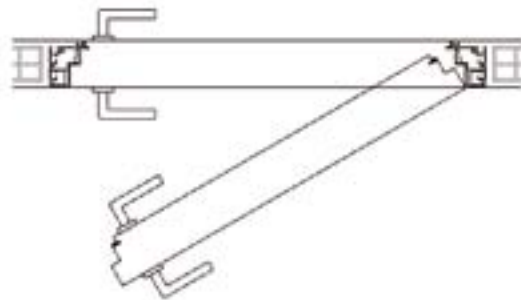

Rechtsanschlagtür zum Ziehen

AUSSENRAUM

INNENRAUM

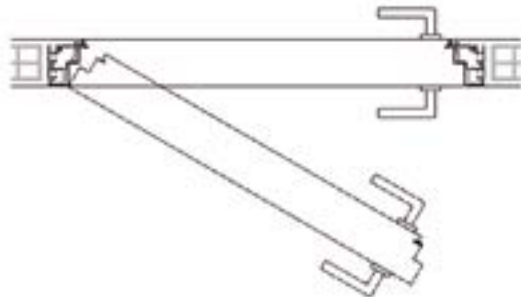

Linksanschlagtür zum Ziehen

AUSSENRAUM

Türelemente

Rahmenkomponenten der Standard-Tür für Mauerwand

- vorgestrichener Aluminiumrahmen mit entfernbaren Distanzstücken
- auf der Aussenseite des Rahmens montiertes Quadratnetz
- Auf den Rahmen montierte Lochgitterstreifen

Rahmenkomponenten der Standard-Tür für Gipskartonwand

- vorgestrichener Aluminiumrahmen mit entfernbaren Distanzstücken

Paneelkomponenten der Standard-Tür

- Paneel in der gewünschten Ausführung
- 1 magnetisches Türschloss aus satiniertem Chrom
- 1 Schließanschlag für das Schloss aus satiniertem Chrom
- 1 Schlüssel für das Schloss
- 2 Schrauben, die sich ihre Gewinde selbst formen
- 2 Schrauben für den Schließanschlag
- In die dafür vorgesehene Vertiefung einzusetzende Rundumdichtung
- 3 chrom-satinierte versenkte Scharniere
- 6 Schrauben für Scharniere (Seite des Rahmens)
- 6 Schrauben für Scharniere (Seite des Paneels)

- Die Schlüsselbohrung ist im Paneel nicht vorgesehen. Wenn gewünscht, bitte auf dem Bestellschein die Lochseite angeben

- Eine Matrikelnummer, die im Scharnierloch des Rahmens angegeben ist, identifiziert die Türe

- Schrauben, Türschloss und Scharniere werden zusammen in einer Schachtel im Karton des Paneels verpackt

Positionierung – Gesamtmaß

WAAGRECHTE
SCHNITTANSICHT

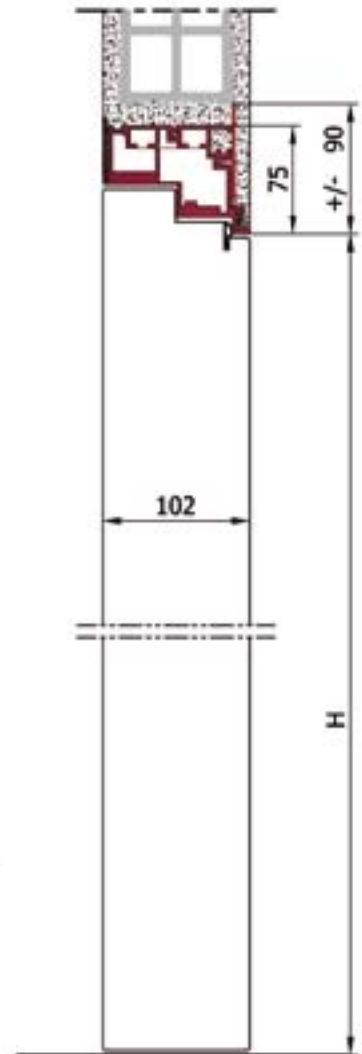
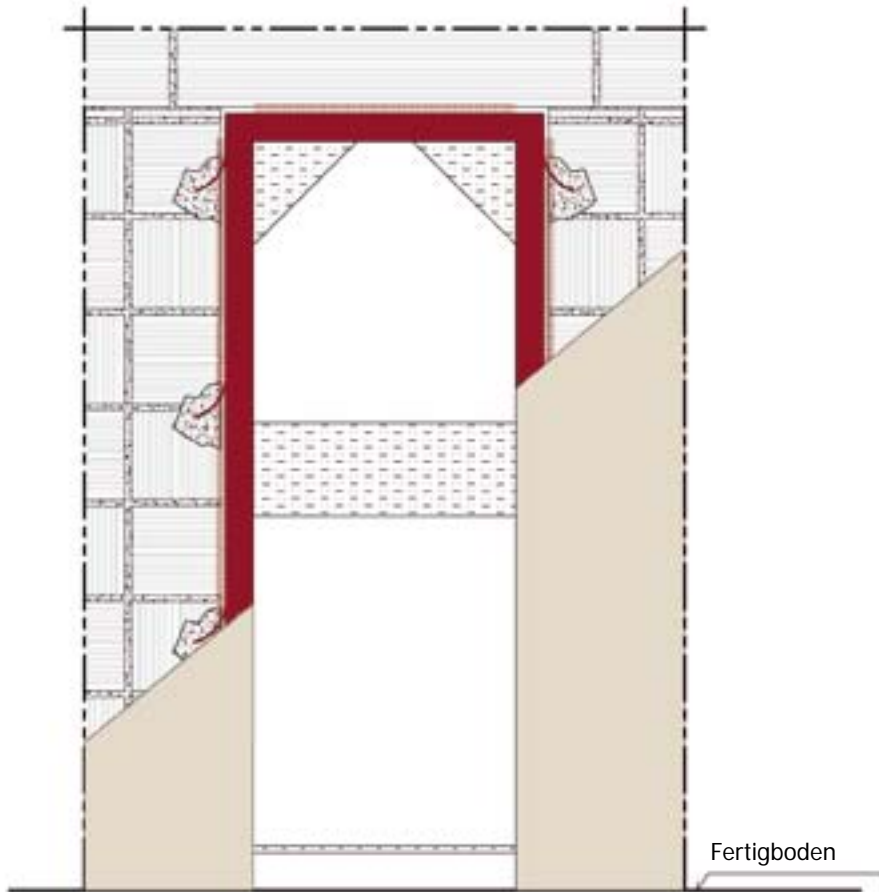

Rahmenkomponenten ■

SENKRECHTE
SCHNITTANSICHT

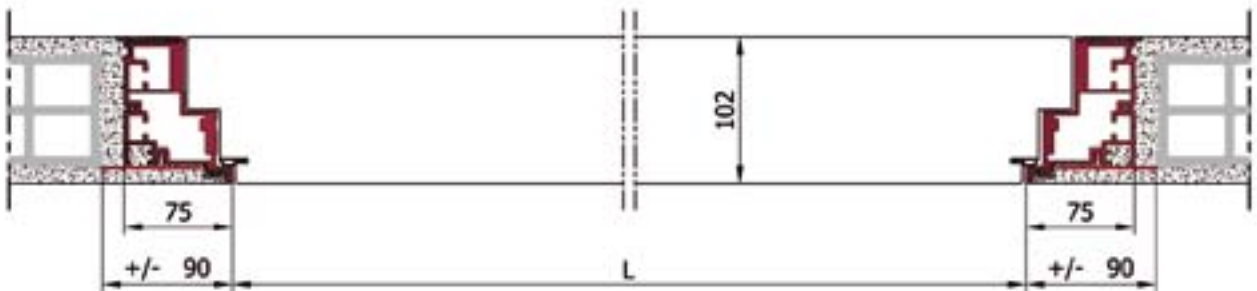

Positionierung – Gesamtmaß

WAAGRECHTE
SCHNITTANSICHT

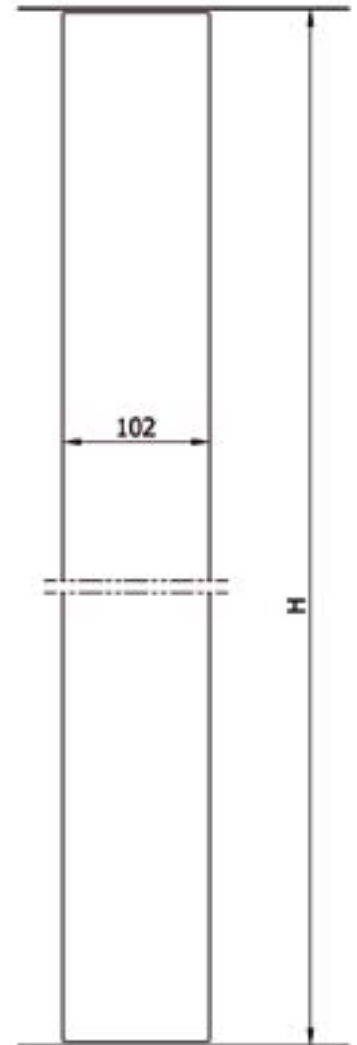
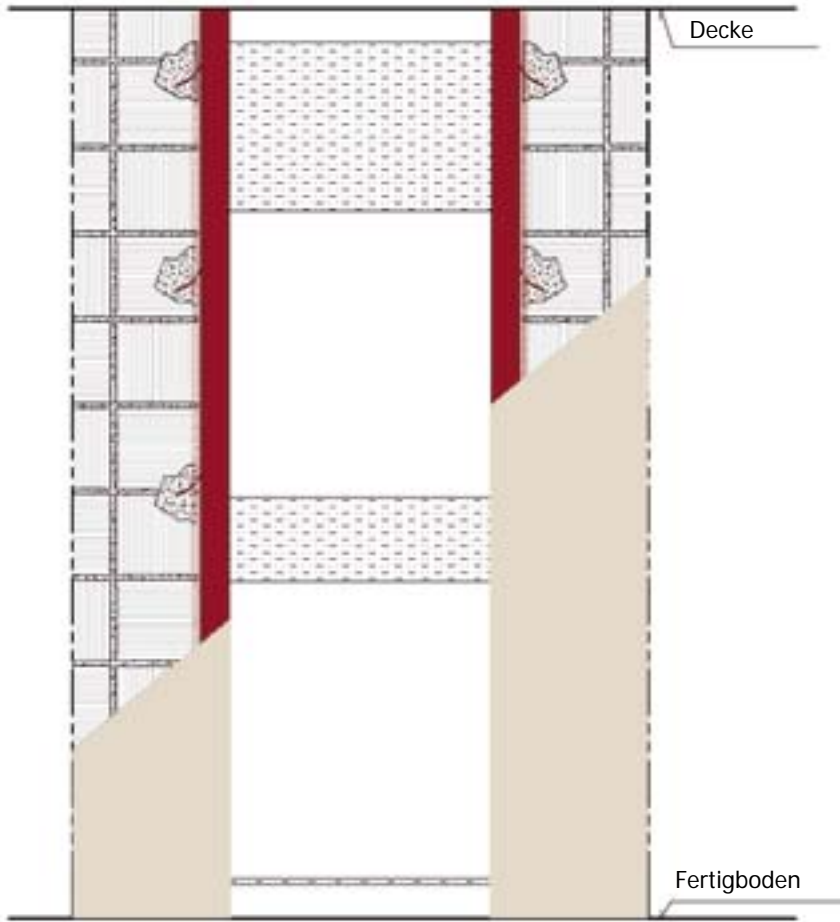

Rahmenkomponenten ■

SENKRECHTE
SCHNITTANSICHT

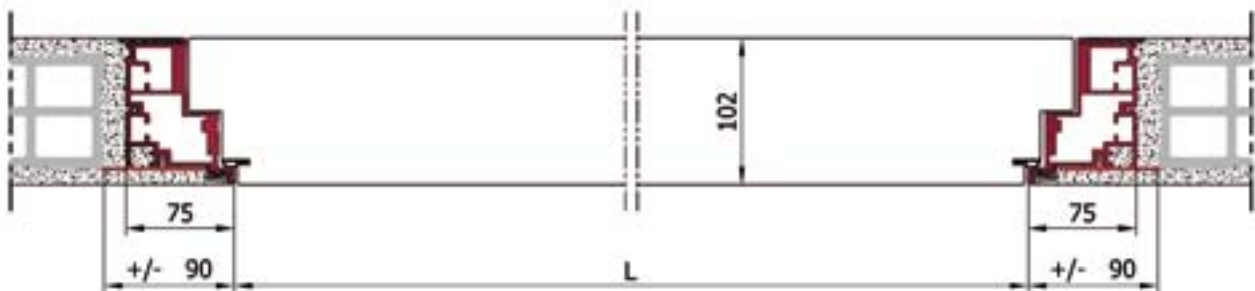

Positionierung – Gesamtmaß

WAAGRECHTE
SCHNITTANSICHT

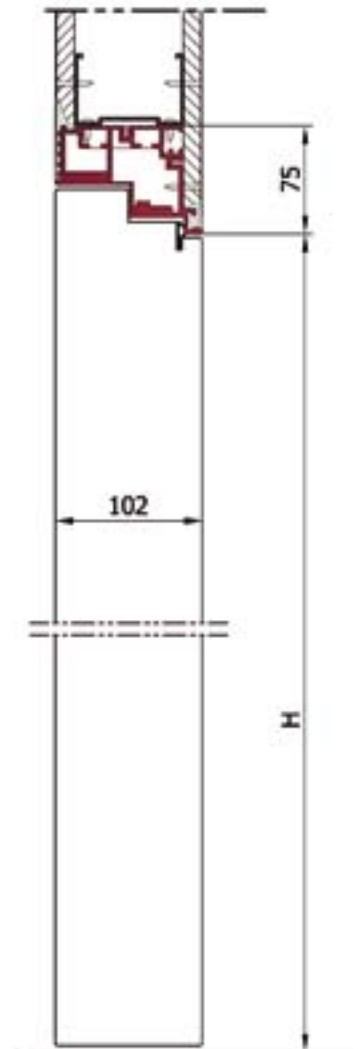
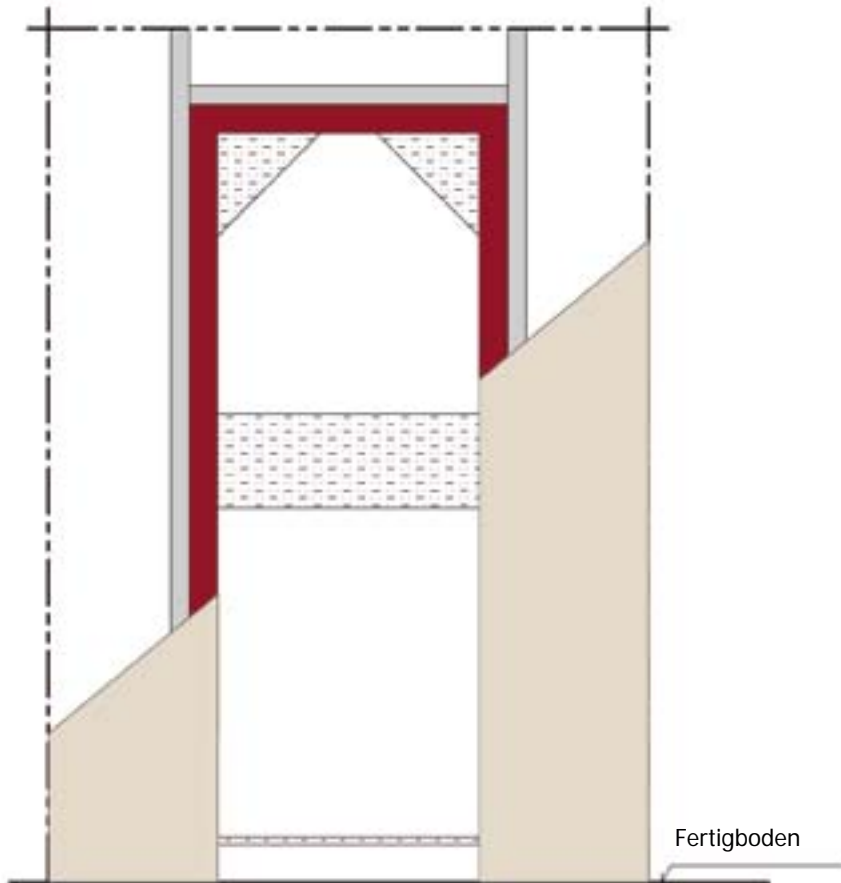

Rahmenkomponenten ■

SENKRECHTE
SCHNITTANSICHT

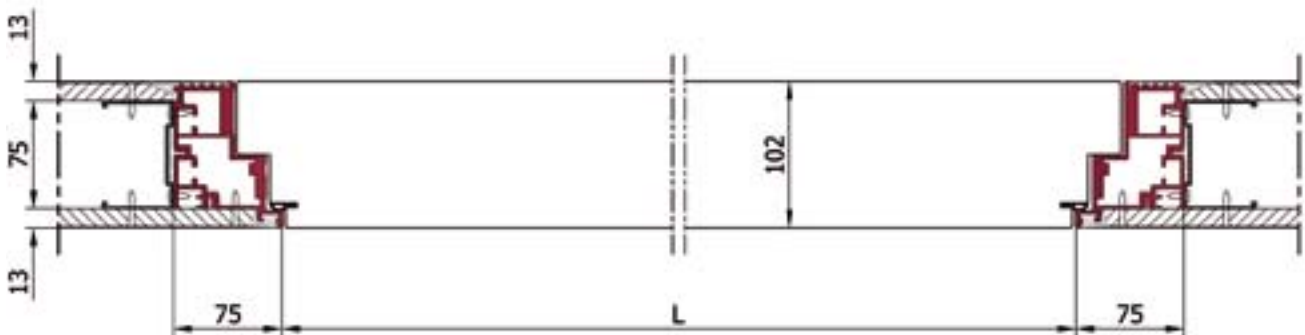

Positionierung – Gesamtmaß

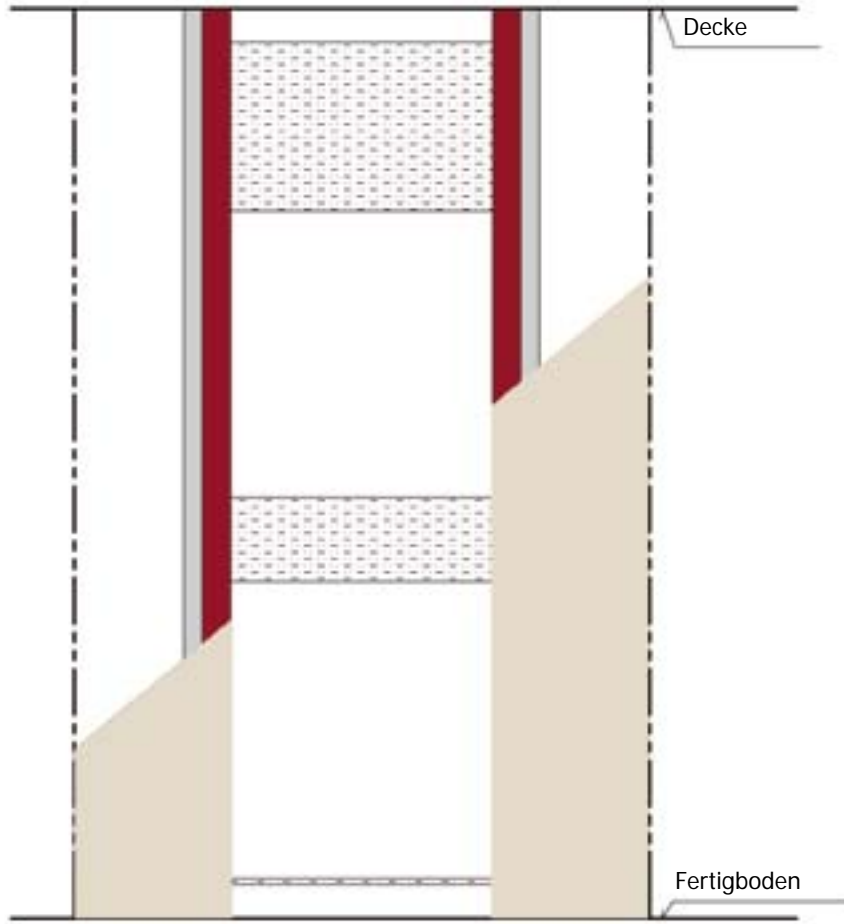

WAAGRECHTE
SCHNITTANSICHT

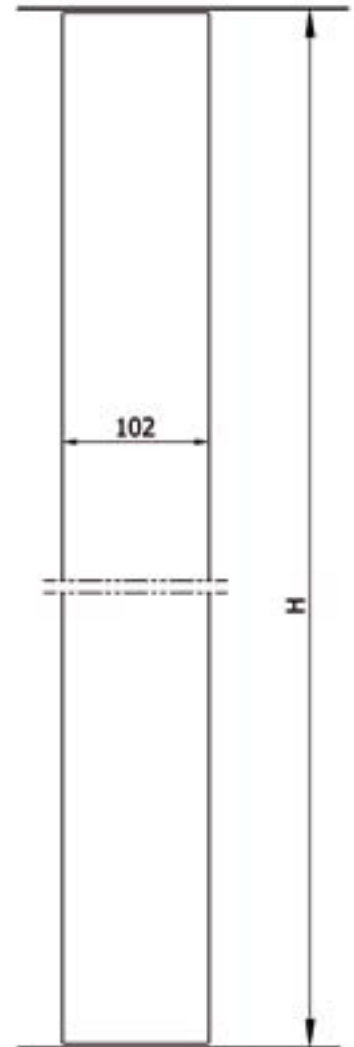

Rahmenkomponenten ■

SENKRECHTE
SCHNITTANSICHT

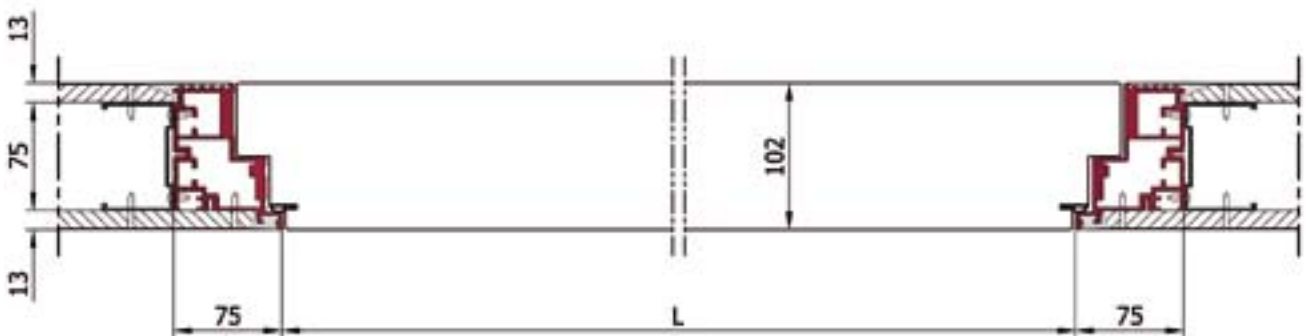

Maßstab 1:1

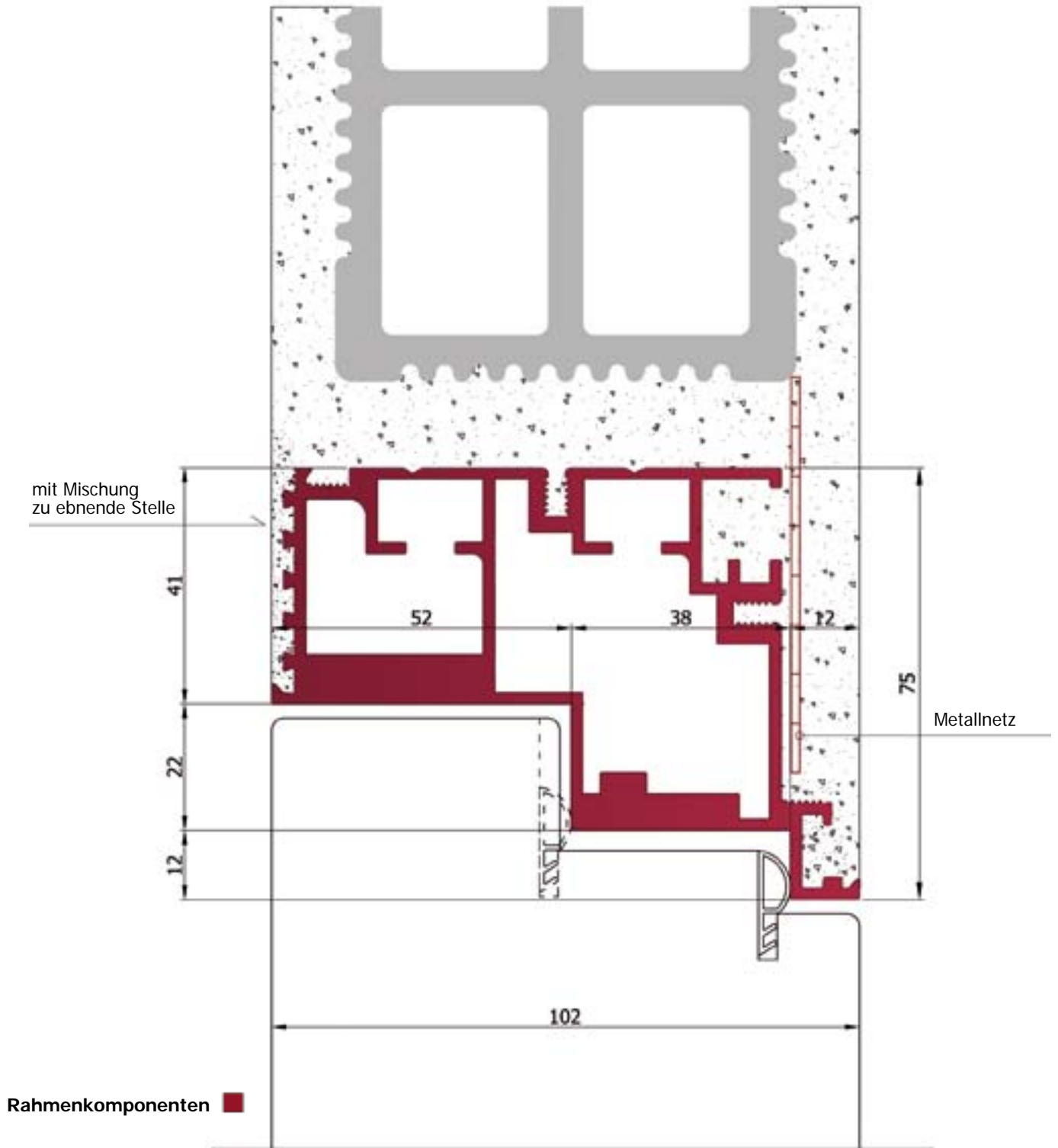

Wandbündige Flügeltür 102 - für eine Gipskartonwand

56

Maßstab 1:1

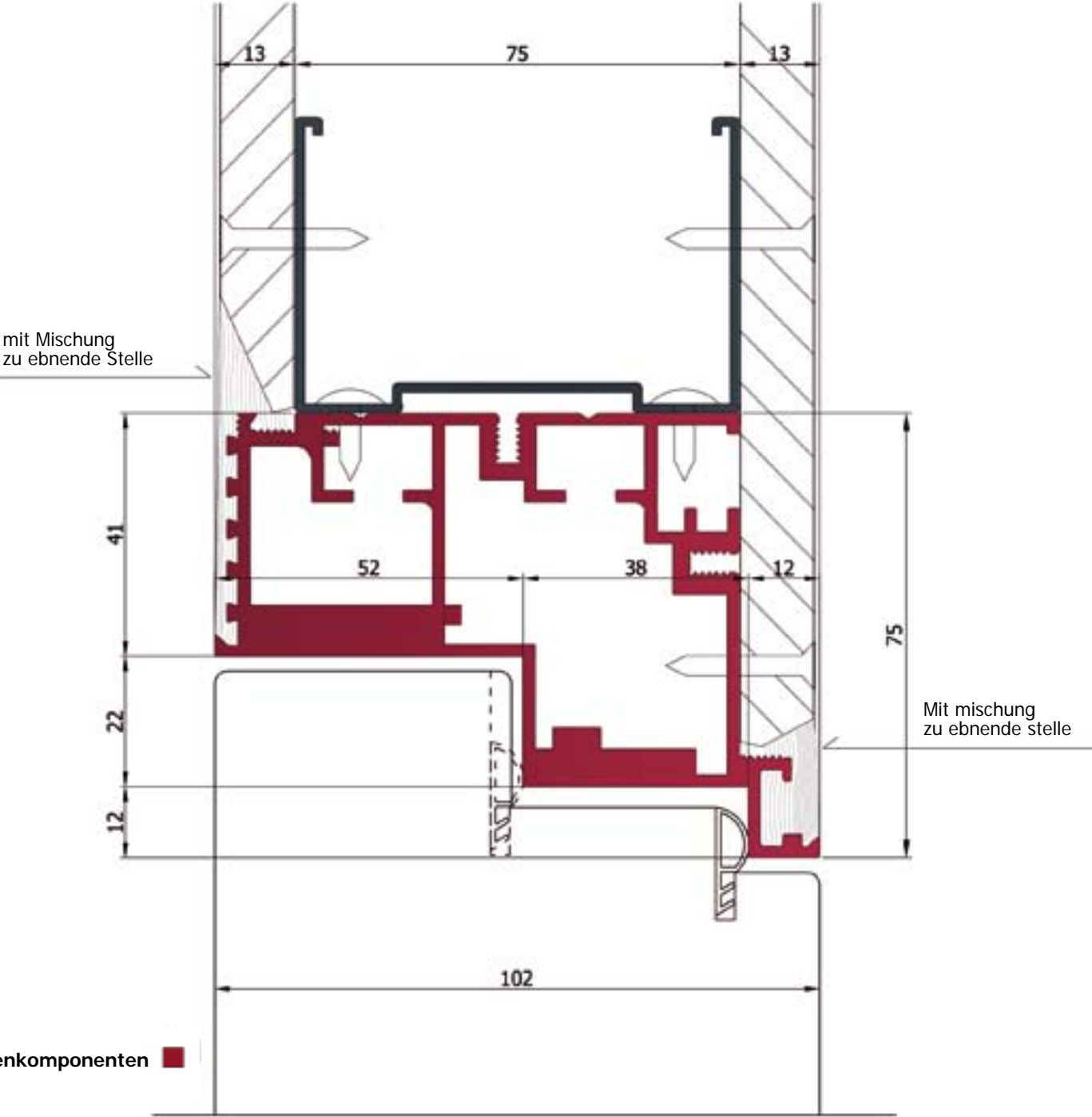

Perspektive

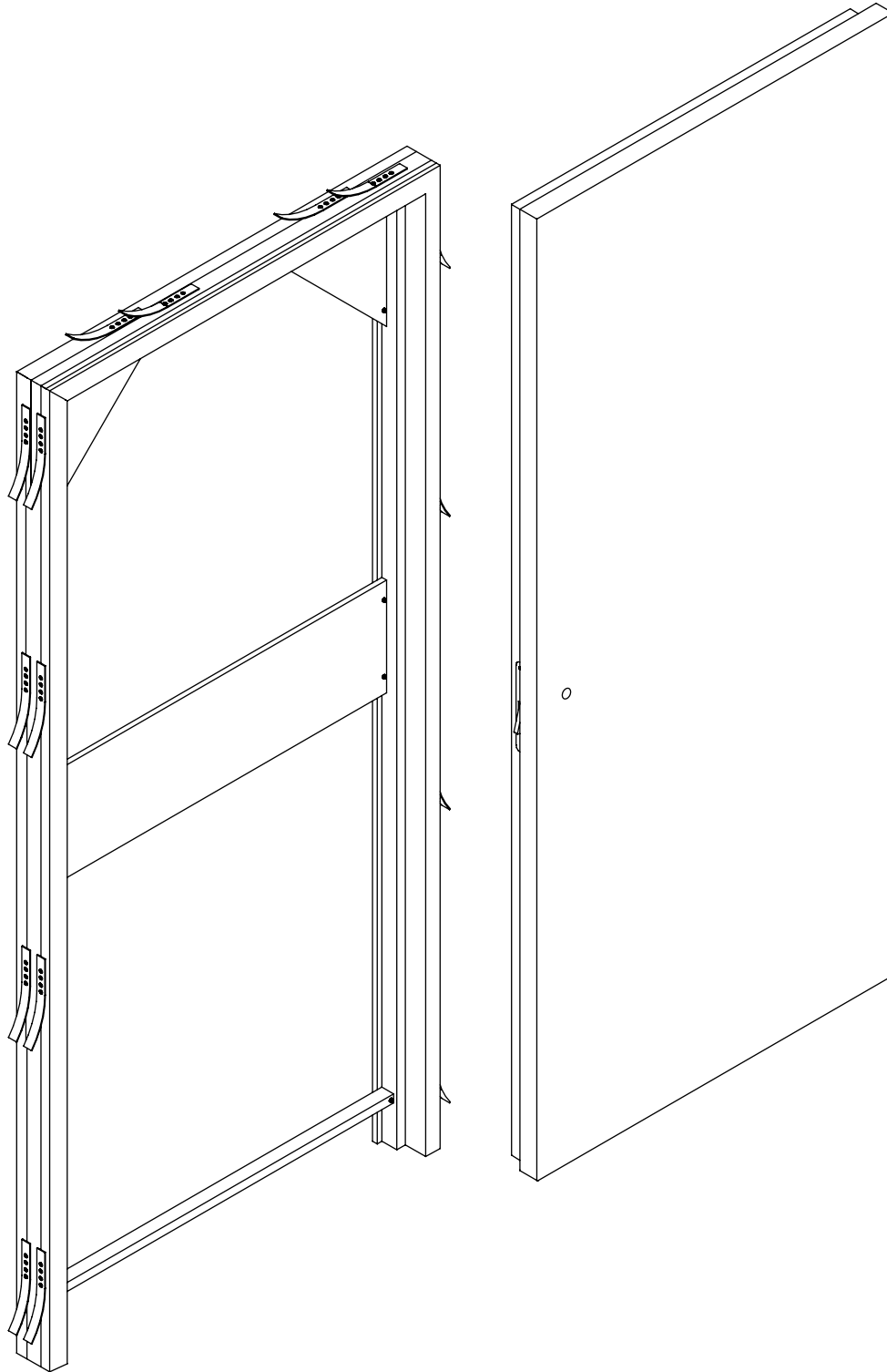

Preisliste

Rahmen

zum Drücken/zum Ziehen - Mauerwand/Gipskartonwand

L H	cm 50	cm 60	cm 70	cm 75	cm 80	cm 90	cm 100
cm 200	1.038,00	1.038,00	1.038,00	1.038,00	1.038,00	1.038,00	1.038,00
cm 210	1.038,00	1.038,00	1.038,00	1.038,00	1.038,00	1.038,00	1.038,00
cm 220	1.194,00	1.194,00	1.194,00	1.194,00	1.194,00	1.194,00	1.194,00
cm 230	1.194,00	1.194,00	1.194,00	1.194,00	1.194,00	1.194,00	1.194,00
cm 240	1.194,00	1.194,00	1.194,00	1.194,00	1.194,00	1.194,00	1.194,00
cm 250	1.374,00	1.374,00	1.374,00	1.374,00	1.374,00	1.374,00	1.374,00
cm 260	1.374,00	1.374,00	1.374,00	1.374,00	1.374,00	1.374,00	1.374,00
cm 270	1.374,00	1.374,00	1.374,00	1.374,00	1.374,00	1.374,00	1.374,00
cm 280	1.580,00	1.580,00	1.580,00	1.580,00	1.580,00	1.580,00	1.580,00
cm 290	1.580,00	1.580,00	1.580,00	1.580,00	1.580,00	1.580,00	1.580,00
cm 300	1.580,00	1.580,00	1.580,00	1.580,00	1.580,00	1.580,00	1.580,00
DIE SUMME VOM RAHMENPREIS UND DEM PANEELPREIS ERGIBT DEN GESAMTPREIS DER TÜR							
Rahmen für trapezformige Tür					50% Erhöhung		
Rahmen ohne oberes Querelement (Raumhöhetür)					Kein Aufschlag		
Rahmen mit Extramaßen					€90 Erhöhung		
Rahmen für eine Doppel-Paneel-Tür					Verdoppeln Sie bitte den Preis		
Rahmen und Paneel werden immer getrennt verpackt und werden eventuell getrennt geliefert							

Preisliste

Paneel

Ausführung: roh

H \ L	cm 50	cm 60	cm 70	cm 75	cm 80	cm 90	cm 100
cm 200	494,00	494,00	494,00	494,00	494,00	494,00	494,00
cm 210	494,00	494,00	494,00	494,00	494,00	494,00	494,00
cm 220	569,00	569,00	569,00	569,00	569,00	569,00	569,00
cm 230	569,00	569,00	569,00	569,00	569,00	569,00	569,00
cm 240	569,00	569,00	569,00	569,00	569,00	569,00	569,00
cm 250	654,00	654,00	654,00	654,00	654,00	654,00	654,00
cm 260	654,00	654,00	654,00	654,00	654,00	654,00	654,00
cm 270	654,00	654,00	654,00	654,00	654,00	654,00	654,00
cm 280	752,00	752,00	752,00	752,00	752,00	752,00	752,00
cm 290	752,00	752,00	752,00	752,00	752,00	752,00	752,00
cm 300	752,00	752,00	752,00	752,00	752,00	752,00	752,00

DIE SUMME VOM RAHMENPREIS UND DEM PANEELPREIS ERGIBT DEN GESAMTPREIS DER TÜR

Rahmen für trapezformige Tür

50% Erhöhung

Doppelpaneel

Verdoppeln Sie bitte den Preis

Die Schlüssellochbohrung ist im Paneel nicht vorgesehen. Wenn gewünscht, bitte auf dem Bestellschein die Lochseite angeben

Rahmen und Paneel werden immer getrennt verpackt und werden eventuell getrennt geliefert

Preisliste

Paneel

Ausführung: weiße Grundierung

L H	cm 50	cm 60	cm 70	cm 75	cm 80	cm 90	cm 100
cm 200	596,00	596,00	596,00	596,00	596,00	596,00	596,00
cm 210	596,00	596,00	596,00	596,00	596,00	596,00	596,00
cm 220	671,00	671,00	671,00	671,00	671,00	671,00	671,00
cm 230	671,00	671,00	671,00	671,00	671,00	671,00	671,00
cm 240	671,00	671,00	671,00	671,00	671,00	671,00	671,00
cm 250	756,00	756,00	756,00	756,00	756,00	756,00	756,00
cm 260	756,00	756,00	756,00	756,00	756,00	756,00	756,00
cm 270	756,00	756,00	756,00	756,00	756,00	756,00	756,00
cm 280	854,00	854,00	854,00	854,00	854,00	854,00	854,00
cm 290	854,00	854,00	854,00	854,00	854,00	854,00	854,00
cm 300	854,00	854,00	854,00	854,00	854,00	854,00	854,00

DIE SUMME VOM RAHMENPREIS UND DEM PANEELPREIS ERGIBT DEN GESAMTPREIS DER TÜR

Rahmen für trapezformige Tür

50% Erhöhung

Doppelpaneel

Verdoppeln Sie bitte den Preis

Die Schlüsselbohrung ist im Paneel nicht vorgesehen. Wenn gewünscht, bitte auf dem Bestellschein die Lochseite angeben

Rahmen und Paneel werden immer getrennt verpackt und werden eventuell getrennt geliefert

Preisliste

Paneel

Ausführung: Mattlackierung

L H	cm 50	cm 60	cm 70	cm 75	cm 80	cm 90	cm 100
cm 200	969,00	969,00	969,00	969,00	969,00	969,00	969,00
cm 210	969,00	969,00	969,00	969,00	969,00	969,00	969,00
cm 220	1.044,00	1.044,00	1.044,00	1.044,00	1.044,00	1.044,00	1.044,00
cm 230	1.044,00	1.044,00	1.044,00	1.044,00	1.044,00	1.044,00	1.044,00
cm 240	1.044,00	1.044,00	1.044,00	1.044,00	1.044,00	1.044,00	1.044,00
cm 250	1.373,00	1.373,00	1.373,00	1.373,00	1.373,00	1.373,00	1.373,00
cm 260	1.373,00	1.373,00	1.373,00	1.373,00	1.373,00	1.373,00	1.373,00
cm 270	1.373,00	1.373,00	1.373,00	1.373,00	1.373,00	1.373,00	1.373,00
cm 280	1.471,00	1.471,00	1.471,00	1.471,00	1.471,00	1.471,00	1.471,00
cm 290	1.471,00	1.471,00	1.471,00	1.471,00	1.471,00	1.471,00	1.471,00
cm 300	1.471,00	1.471,00	1.471,00	1.471,00	1.471,00	1.471,00	1.471,00
DIE SUMME VOM RAHMENPREIS UND DEM PANEELPREIS ERGIBT DEN GESAMTPREIS DER TÜR							
Rahmen für trapezformige Tür					50% Erhöhung		
Doppelpaneel					Verdoppeln Sie bitte den Preis		
Die Schlüssellochbohrung ist im Paneel nicht vorgesehen. Wenn gewünscht, bitte auf dem Bestellschein die Lochseite angeben							
Die lackierten Paneele werden immer mit den Türelementen (Schloss, Scharniere und Dichtung) montiert geliefert							
Rahmen und Paneel werden immer getrennt verpackt und werden eventuell getrennt geliefert							

Preisliste

Paneel

Ausführung: zartfarbige Glanzlackierung

H \ L	cm 50	cm 60	cm 70	cm 75	cm 80	cm 90	cm 100
cm 200	1.288,00	1.288,00	1.288,00	1.288,00	1.288,00	1.288,00	1.288,00
cm 210	1.288,00	1.288,00	1.288,00	1.288,00	1.288,00	1.288,00	1.288,00
cm 220	1.363,00	1.363,00	1.363,00	1.363,00	1.363,00	1.363,00	1.363,00
cm 230	1.363,00	1.363,00	1.363,00	1.363,00	1.363,00	1.363,00	1.363,00
cm 240	1.363,00	1.363,00	1.363,00	1.363,00	1.363,00	1.363,00	1.363,00
cm 250	1.599,00	1.599,00	1.599,00	1.599,00	1.599,00	1.599,00	1.599,00
cm 260	1.599,00	1.599,00	1.599,00	1.599,00	1.599,00	1.599,00	1.599,00
cm 270	1.599,00	1.599,00	1.599,00	1.599,00	1.599,00	1.599,00	1.599,00
cm 280	1.782,00	1.782,00	1.782,00	1.782,00	1.782,00	1.782,00	1.782,00
cm 290	1.782,00	1.782,00	1.782,00	1.782,00	1.782,00	1.782,00	1.782,00
cm 300	1.782,00	1.782,00	1.782,00	1.782,00	1.782,00	1.782,00	1.782,00
DIE SUMME VOM RAHMENPREIS UND DEM PANEELPREIS ERGIBT DEN GESAMTPREIS DER TÜR							
Rahmen für trapezformige Tür					50% Erhöhung		
Doppelpaneel					Verdoppeln Sie bitte den Preis		
Die Schlüsselbohrung ist im Paneel nicht vorgesehen. Wenn gewünscht, bitte auf dem Bestellschein die Lochseite angeben							
Die lackierten Paneele werden immer mit den Türelementen (Schloss, Scharniere und Dichtung) montiert geliefert							
Rahmen und Paneel werden immer getrennt verpackt und werden eventuell getrennt geliefert							

Preisliste

Paneel

Ausführung: starkfarbige Glanzlackierung

H \ L	cm 50	cm 60	cm 70	cm 75	cm 80	cm 90	cm 100
cm 200	1.433,00	1.433,00	1.433,00	1.433,00	1.433,00	1.433,00	1.433,00
cm 210	1.433,00	1.433,00	1.433,00	1.433,00	1.433,00	1.433,00	1.433,00
cm 220	1.538,00	1.538,00	1.538,00	1.538,00	1.538,00	1.538,00	1.538,00
cm 230	1.538,00	1.538,00	1.538,00	1.538,00	1.538,00	1.538,00	1.538,00
cm 240	1.538,00	1.538,00	1.538,00	1.538,00	1.538,00	1.538,00	1.538,00
cm 250	1.820,00	1.820,00	1.820,00	1.820,00	1.820,00	1.820,00	1.820,00
cm 260	1.820,00	1.820,00	1.820,00	1.820,00	1.820,00	1.820,00	1.820,00
cm 270	1.820,00	1.820,00	1.820,00	1.820,00	1.820,00	1.820,00	1.820,00
cm 280	1.904,00	1.904,00	1.904,00	1.904,00	1.904,00	1.904,00	1.904,00
cm 290	1.904,00	1.904,00	1.904,00	1.904,00	1.904,00	1.904,00	1.904,00
cm 300	1.904,00	1.904,00	1.904,00	1.904,00	1.904,00	1.904,00	1.904,00
DIE SUMME VOM RAHMENPREIS UND DEM PANEELPREIS ERGIBT DEN GESAMTPREIS DER TÜR							
Rahmen für trapezformige Tür					50% Erhöhung		
Doppelpaneel					Verdoppeln Sie bitte den Preis		
Die Schlüsselbohrung ist im Paneel nicht vorgesehen. Wenn gewünscht, bitte auf dem Bestellschein die Lochseite angeben							
Die lackierten Paneele werden immer mit den Türelementen (Schloss, Scharniere und Dichtung) montiert geliefert							
Rahmen und Paneel werden immer getrennt verpackt und werden eventuell getrennt geliefert							

Extra Zubehör

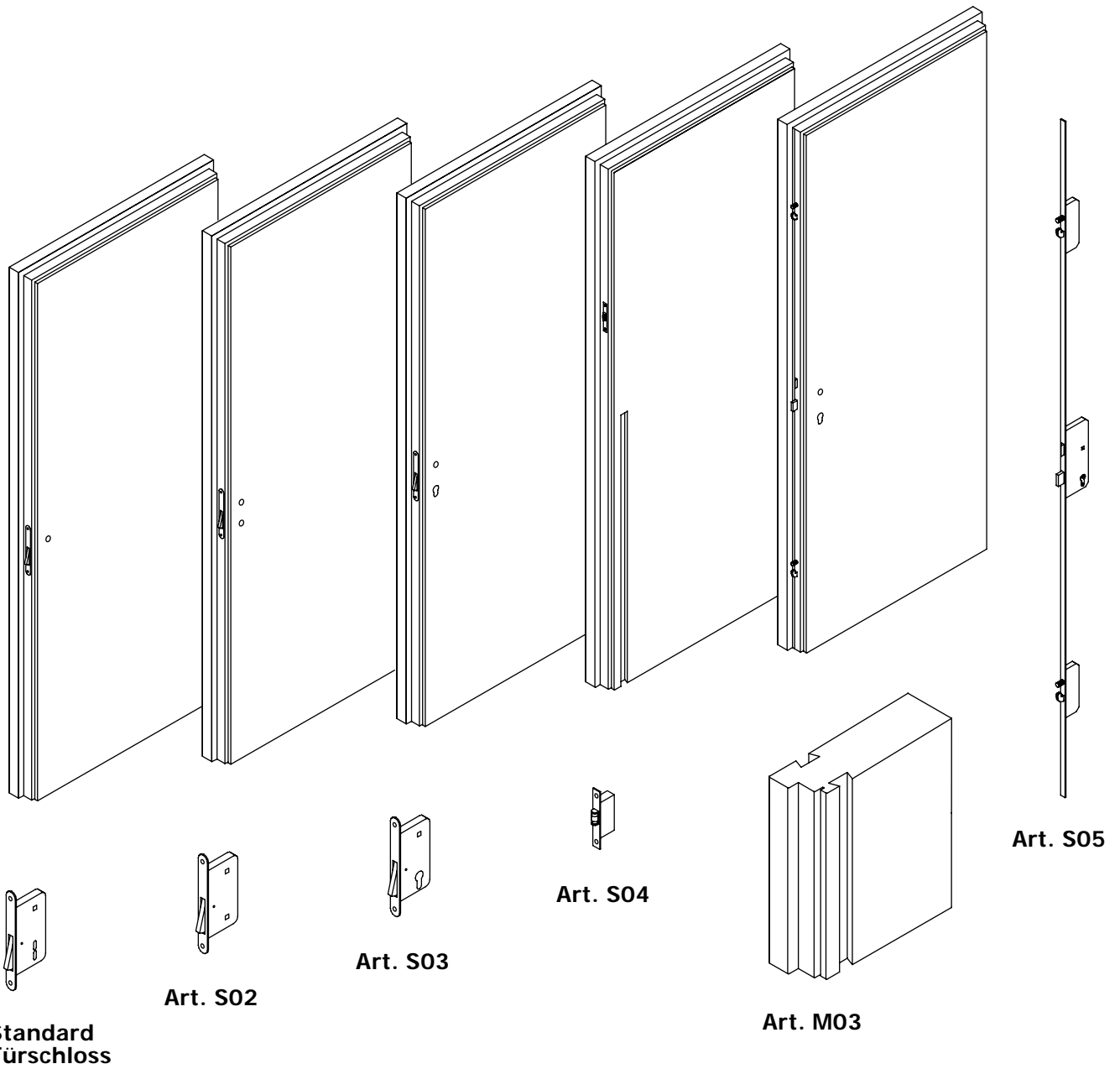

Preisliste

EXTRA ZUBEHÖR

ART.	BESCHREIBUNG	PREIS
S02	Magnetisches Türschloss mit Doppelplatte für den Riegel	Kein Zuschlag
S03	Magnetisches YALE Türschloss (Zylinder nicht inbegriffen)	Kein Zuschlag
S04	Türschloss mit Spule	Kein Zuschlag
S05	Sicherheitstürschloss mit 3 Befestigungspunkte	€ 470,00
L01	Thermoakustische Klinge, die innen im unteren Teil der Tür montiert wird	€ 120,00
C01	Vernickelter Zylinder	€ 90,0
M03	Auf beiden Seiten des Paneels eingebaute Türklinke, zum Türschloss mit Spule kombinieren	€ 280,00
CH01	Versenkter Türschliesser	€ 480,00
GU02	Doppelte Dichtung	€ 45,00
	Schalldichtes Paneel mit Korkschiicht	Fordern Sie bitte einen Kostenvoranschlag an
Für besondere Anfragen wenden Sie sich bitte direkt an die Firma		

Herstellungszeit

RAHMEN	6 Arbeitstage + Lieferzeit
PANEEL roh oder mit weiße Grundierung	25 Arbeitstage + Lieferzeit
PANEEL Mattlackierung	30 Arbeitstage + Lieferzeit
PANEEL Glanzlackierung	40 Arbeitstage + Lieferzeit
PANEEL Türblatt aus Holz mit durchsichtigen Bearbeitung	25 Arbeitstage + Lieferzeit

